朝鮮日報
朝刊
本紙朝夕刊十二面

社說

增米計畫과 技術者不足

一

平時이고 戰時이고 主要食糧인 米穀의 自給確保가 國民生活安定上 絶對必要한것은 새삼스럽게 贅言할것도 없다 現下의 米穀需給不足을 一掃하는 同時에 將來의 需要增加를 豫想하여 米穀의 自給을 確保하고저 昭和十五年부터 六個年間 六百八十萬石 增米計畫을 세운 總督府當局에서는 增産方法인 耕種法改善과 土地改良事業實施를 앞두고 中央과 地方과의 連絡을 緊密히 하기 爲하여 十八日부터 二日間 總督府에서 各道土地改良主任官會議를 열고 水利組合[illegible]決定方法 水利組合指導監督强化 技術職員整備 道土地改良課(耕地課)設置其他에 關한 協議를 하는等 事前準備工作에 奔走中인데 增米計畫進行에 絶對로 必要한 技術者가 不足하여 當局에서는 技術職員整備에 如干困難을 늣기지 안는 模樣이다.

二

더욱이나 今番 增米計畫實施에 있어서는 産米增殖計畫當時의 土地改良事業實績에 비추어 二百町步以上의 大地區事業은 總督府가 直接測量設計를 하고 小規模事業도 各道에서 測量設計는 勿論 工事監督까지 實施하기로 되었으므로 技術職員整備如何는 增米計畫成績에 多大한 影響을 미칠것으로 豫期以上의 好成績을 어드려면 먼저 優秀한 技術部隊를 獲得하여야할것이다 十五年度에 事業을 實施키로된 面積 十六萬三千町步에 必要한 技術者만하여도 約六百名으로 其中 郡面技手를 除한 道技手以上만도 百八十名이 必要한데 現在의 人的資源으로는 高級技術者는 勿論이고 郡面技手도 整備할 豫想이 서지안하여 그 應急對策으로서 總督府에서는 于先 十五年度부터 京畿農業學校에 [illegible]科를 新設하여 一年間 短期講習者를 시켜서 土地改良事業의 第一線技術者로 採用하기로 決定하는 一方 水原農業에도 高等農業土木科를 新設시키고자 京畿道로하여금 調査시키는 中으로서 低級技術者는 이 方法으로 補充할 計畫이나 高級技術者는 到底히 短期間에 養成할 方途도 업고 또 內地方面에서 招聘할 길도 漠然하여 [illegible] 事業實施期를 앞두고 增米計畫은 高級技術者의 貧困으로 적지안흔 不安을 느끼고잇는 現狀이라하니 이어찌 日暮途遠을 恨歎할일이 아니랴.

技術者의 不足問題는 非單今番 增米計畫實施에 처음나온 問題가 아니다 産金計畫進行에도 그러코 軍需工業誘致에도 그러타 어느部門을 勿論하고 조곰 規模가 큰 事業을 進行하려면 어제든지 技術者不足을 느끼는것이 朝鮮의 現狀이다 이와가치 모든 部門에 걸처 技術者不足을 云謂하고서 어떠케 工業朝鮮을 産業朝鮮을 形成發展시킬수 잇스랴! 古來로 農業을 爲主하여온 朝鮮에서 增米計畫을 압두고 技術者不足을 느끼게되다니 이러고도 農業朝鮮을 云謂할수잇슬까 朝鮮에는 너머나 高級技術者養成機關이 적다 人口의 八割이 農民이라 그곳에 高等農業學校가 겨우 한개밧게 업지안흔가 技術者의 不足原因은 이곳에 잇는것이다 當局은

諸經濟事情을 考慮 明年度豫算을 節減

櫻內藏相金融懇談會서 言明

【東京電話同盟】十八日의 日銀主催 銀行信託懇談會席上에 臨席한 櫻內新藏相은 自己는 多年 産業方面에는 經驗이 잇스나 金融關係는 全然 無經驗者이즉 當面의 金融諸問題에 關하여 各位의 意見을 參考하고저한다는 就任人事가 잇슨다음 結城日銀總裁로부터 如左히 金融機關에 對하여 一層協力을 要望하는 人事를 하고 懇談에 들어갓다

事變第四年에 들어 事態는 더욱 多難하여젓다 金融機關으로서는 資金調整策及 國債消化에 一層努力을 다하는 同時에 資金調整法의 主旨를 一層徹底히 하여 다만 事變資金뿐만아니라 運轉資金에 關하여도 不急不要한 事業에 對한 貸出은 嚴重抑制하여서 國策遂行上 全面的協力을 할必要가 잇다 그리고 現議會의 話題는 인플레抑制策으로서의 民間過剩購買力의 吸收問題에 集中되엇는데 金融機關의 綜合的意見으로서는 한번 撒布한 資金은 도무지 吸收하기 困難함즉 拔本的方策으로서는 政府의 財政支出公債發行高를 [illegible]하게 어더는데 一致되어 櫻內藏相에 對하여 百三十億의 膨大豫算削減에 關하여 善處를 要望하엿는데 이에 對하여 櫻內藏相은 豫算再編成은 技術的으로도 困難하나 豫算實行에 當하여는 諸經濟事情을 充分考慮하여 될수잇는대로 이를 節減할 意思를 가지고 잇다고 言明하엿다(寫眞은 櫻內藏相)

通貨膨脹을 嚴戒 結城日銀總裁談

【東京電話同盟】十八日銀行信託懇談會終了後 結城日銀總裁는 同懇談會席上의 空氣其他를 通하여 觀察한 金融界의 米內內閣에 對한 意向及 要望等에 關하여 다음가치 말하엿다

一、金融界로서는 먼저 新內閣의 成立에 依하여 政局安定을 期하는 氣分이만라 新內閣의 施政方針에 對하여는 具體的發表는 아직업스나 반드시 事變의 恒久且迅速한 收拾 國交의 調整 經濟統制의 强化 國民生活의 安定等 大體로 前內閣의 方針을 踏襲하여 이를 一層適正하게 運用할것으로 생각한다 다만 此等國策遂行에 잇서서는 一層强化시킬必要가 잇다 金融界로서 官民一致하여 이 時艱을 克服하지안흐면 안되겟다는 마음으로 新內閣을 될수잇는限 支持할생각이요 今日의 懇談會의 空氣도 大體그러하엿다

一、事變收拾에 對하여는 大局的으로보아 日支國交의 調整이 [illegible]

一、豫算案은 大體前內閣의 案을 踏襲할것으로 생각되는데 그 實行에 잇서서 物資와의 對照를 一層嚴重히 하여야할것인 同時에 通貨膨脹은 國民生活確保上으로보아 嚴戒하여야할것이므로 國債의 發行과 그消化를 調整하면서 通貨膨脹의 根源을 [illegible]

一、國民生活의 確保에 對하여는 大陸開發의 進展에따라 計劃的節約의 必要가 一層强化되어왓다 要컨대 限이잇는 物資를 配給하는데잇서 [illegible]의 適當을 어더야할것이요 그러기爲하여는 統制를 强化시킬 必要가 잇는것은 勿論이며 一方 特히 長期戰에 堪當할수잇도록 民力을 涵養하는것이 더욱 急務이다

補助金政策强注目

【東京電話同盟】米內新內閣의 政策은 特別히 이를 公表치안코 議會劈頭에 하게될 總理 外務 大藏三大臣의 財政方針[illegible]

除去하기에 努力하지안흐면 안될것이다 [illegible]

汪氏、王、梁兩氏에게 會談招請狀發送

新政權樹立工作大進捗

【上海十八日發同盟】汪精衛氏를 中心으로하는 中國新中央政權樹立工作은 新春에들어 顯著히 進展하여 늣저도 來月中旬에는 中央政府樹立의 前提인 中央政治會議를 開催할수 잇게되엇는데 汪精衛氏는 米內新內閣이 前內閣의 方針을 踏襲하여 新中央政權을 支持한다는 態度를 表明한것을 契機로 드디어 新政權樹立에 着手하기로 決定하고 지난十五日附로 臨時政府行政委員長 王克敏及 維新政府行政院長 梁鴻志兩氏에게 對하여 中央政治會議의 組織其他 新中央政權樹立에 關한 重要事項을 協議하기爲하여 一月下旬을 期하여 靑島에 參集하여 달라고 要請하엿다 今番의 會議는 新中央政權樹立工作의 最後段階라고도 말할것으로 右會談에 臨時維新政府以外의 各黨各派側에 對하여도 汪氏로부터 漸次提唱할터로 今後의 推移는 매우 期待된다 招請書詳細는 다음과갓다

昨年九月末 南京에서 會談하엿슬때 여러가지 指敎를 賜하여 高見을 拜聽하엿슴은 感銘에 不堪하다 그後數個月以來 各事項에 關하여 折衝한 結果가 우에 緖[illegible]가 더덧스므로 中央政治會議를 組織하여서 和平을 促進 憲政을 實現하는 件에 關하여 更進一步檢討를 加하여 그實行을 期하려고 今月下旬 靑島에서 會談을 하여 協議를 하려고한다

和平勸告에 呼應 國家를 保全하라

褚民誼氏、蔣에게 "最後의 忠告"

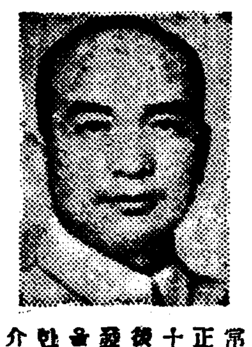

【上海十八日發同盟】지난十八日의 汪精衛氏의 對渝和平勸告通電은 新中央政權成立이 不遠한 이때 蔣介石을 비롯하여 重慶首腦部에 非常한 衝動을 주고잇는데 純正國民黨秘書長 褚民誼氏는 十八日 中華日報紙上에 『最後의 忠告』라는 長文論說을 發表하여 汪精衛氏의 通電을 敷衍하는 同時에 熱烈한 愛國至誠을 吐露하여 蔣介石의 翻意를 促하여 和平을 向하여 國家를 保全하기를 要求하엿는데 그要旨는 如左하다

所謂抗戰必勝이라는것은 조금이라도 常識이잇는者는 그 無謀한것임을 알고잇다 國內人心의 厭惡는 말할수도업다 外人도 물론 아안자서는 重慶의 妄動을 嘲笑하고잇다 彼等이 希望하는 國際援助 國際調停은 全然 夢想이라는것은 事實이 證明하는바이다 蔣先生의 獨善도 國土가 날로 蹙하여가는 오늘날에는 벌써 容認할수는 업슬것이다 所謂軍民이 離間하여 共産黨은 軍隊를 制肘하고 財政은 逐日窮乏하여저서 軍實의 補給은 漸漸 困難하여가는 오늘날 어떠케하여 이以上의 持久를 할수잇슬것인가 此際에 蔣先生이 萬若翻然悔改한다면 非單國家의 命脈을 이어 保存할수잇슬뿐아니라 蔣先生個人의 政治도 保全할수잇슬것이므로 나는 全國의 和平을 하루바삐 實現하여 民衆의 困苦를 하루바삐 除去시키려는 誠意를 다하여 蔣先生에게 忠告하는바이다 和平의 方案은 近衛聲明과 汪先生의 和平通電에 依하여 明示되엇다 이는 完全히 國家의 獨立自主 保全의 原則에 基한것인 同時에 이方案은 重慶으로서는 斷然 獲得할수업는 것이라는것을 [illegible] 吾人은 다만 局部的和平이 아니라 全面的和平을 實現시키는 旣定方針을 貫徹하려는것이다 重慶側은 逐日 消滅에 가까워가고잇다 勝敗는 벌써 明若觀火한 事實이다 政權이 手中에 잇는 蔣先生이 此際 [illegible] 國家의 破滅을 救하게될것은 어려운일이 아니다 吾人은 蔣先生이 [illegible] 一切의 障碍를 排除하고 汪先生의 和平勸告를 接受하기를 바라는 同時에 最後의 忠告를 하는바이다(寫眞은 褚民誼氏)

開戰不過四個月에 獨逸은 極度로 疲弊

英戰時經濟相、獨逸經濟窮乏을 强調

【倫敦十七日發同盟】크로스戰時經濟相은 十七日下院에서 獨逸의 經濟封鎖以來의 疲弊狀態에 言及하여 物資不足은 英佛의 經濟封鎖에 依하여 逐日顯著히 되고잇다고 [illegible] 大要는 如左하다

昨年九月開戰以來 僅四個月間에 獨逸은 지난번大戰의 二個年餘에 相當하는 疲弊狀態를 呈하여 비누 衣類의 配定實施, 石炭不足과및 인플레이슌을 두려워하여 國民은 物資購買에 狂奔하는等 一般國民生活에 나타난 窮迫疲弊는 말할것도업거니와 石油, 銅鐵, 羊毛, 油脂等의 原料品의 不足은 獨逸産業에 重大한 影響을 주고잇다 이 不况을 打開하기爲하여 獨逸은 最近 다시 [illegible] 自動車와 自轉車를 輸出하고 鋼鐵製品의 輸出은 購買國이 原料를 提供치안는 時는 輸出을 拒否하고잇다 이와가치 輸出이 不振하여 至今獨逸의 金準備外貨保有高와 貯藏原料는 二十五年前의 大戰當時의 그것보다도 훨신 적은 實情이다 이에 對하여 我國은 戰時禁制品網을 더욱 鞏固히하여 獨逸에의 物資流入을 防止하고잇스므로 [illegible] 我國의 封鎖陣때문에 輸出을 못하고 또한 諸國과의 通商에 依하여 物資補給을 圖하려하여도 此等國家에서는 充分한 供給을 어지못하고잇다

英國은 그中間에 處하여 獨逸과 交戰中이다 [illegible] 中立國의 市場에 [illegible] 物資供給의 길을 遮斷하고잇다 勿論 英國으로서는 中立國의 通商이 받는 損害를 最少限度로 막기爲하여 細心한 努力을 하고잇서 그때문에 我國은 瑞典 白耳義 諾威 丁抹 和蘭을 包含한 十四中立國과 新通商協定을 이미 締結하고 또는 交涉中이다 [illegible] 我等은 最後의 決勝을 一日이라도 速히 招來하여 我同胞의 生命을 救할수잇다고 밋고잇는터이다

006331

日米暫定協定締結

堀內大使、헐米國務長官에게 提議

【華盛頓十八日發同盟】米國側消息에 依하면 堀內駐米大使는 昨年末 헐國務長官에 對하여 日米通商條約의 失效를 압두고 兩國間에 新通商條約締結에 關한 交涉이 續行되는 동안의 暫定的措置로서 暫定協定締結을 提案한 模樣이다 이에 對하여 헐國務長官은 何等公式의 具體的回答을 하지안코 다만 『이問題는 全般的日米兩國關係調整에 關한 그間의 會談結果에 依하여 決定하고싶다』고 對答하엿다고한다

日本態度에 注目 米上院外交委員會

【華盛頓十七日發同盟】上院外交委員會는 一月二十一日에 [illegible] 國務長官의 出席을 求하여 日米間의 交涉經過를 聽取키로 決定하엿다 [illegible]

日蘇兩國까소린工場 米人技師歸還命令

【紐育十八日發同盟】米國政府는 [illegible] 日本과 蘇聯의 特定國에 對하여 飛行機用까소린精製裝置의 道義的禁輸를 決定하엿는데 十八日의 헤랄드트리뷴紙華盛頓特電은 米國의 對日蘇經濟壓迫은 이에만 그치지안코 右禁輸措置의 實施에 압서 日蘇兩國에서 米國人技師의 손으로 建設中인 까소린精製工場의 工事中止措置를 命令하엿다고 如左히 報道하엿다 國務省當局은 昨年十二月二十日 特定國에 對한 飛行機用까소린精製裝置의 [illegible] 日本에 建設中인 까소린工場의 工事를 米國 [illegible]

鐵鋼資源保有案

米上下兩院에 提出

【華盛頓十七日發同盟】米國議會方面의 對日禁輸運動은 依然相當히 [illegible] 코네티컷트州出身 上院議員 마로니氏及 同州出身 下院議員 스미스氏로부터 十八日 各上下兩院에 提出된 鐵鋼資源保有案은 目下 關係各方面의 注目을 끌고잇다 右法案은 [illegible] 米國名을 指定치안코 다만 [illegible] 鐵鋼의 輸出을 制限하는 權限을 大統領에게 주어서 資源의 保存을 圖한다는 形式을 取하고잇스므로 [illegible] 鐵과 鋼鐵屑의 輸出은 全産額의 一割에 不過하고 또 對日輸出額은 그中 全産額의 五分에 未滿하므로 資源保有라는 純粹技術的見地로보아 [illegible] 그러나 [illegible] 國內製鐵業者의 個人的利益 [illegible] 現在成立할可能性이 업다고할수업다 [illegible]

蘇軍四萬總退却

中部자라戰線抛棄

【코펜하겐十七日發同盟】[illegible] 蘇聯軍은 [illegible] 中部자라地方戰線의 維持를 抛棄하고 約四萬의 大軍이 退却을 開始하엿다 [illegible]

英京郊外에 爆發事件發生

【倫敦十八日同盟】十八日午前十時四十五分 倫敦北郊의 [illegible] 工場에서 突然 猛烈한 爆發이 잇서 [illegible] 消防隊及 [illegible] 現場에 急行하엿다 死者 負傷者 [illegible] 原因은 不明하다

首、藏相秘書官

【東京電話同盟】[illegible]

警告的監視繼續

政友會의 對政府態度

【東京電話同盟】政友會의 中島派에서는 十八日午後 [illegible]

貴族院서도 政務官을 詮衡

【東京電話同盟】[illegible]

日窒社債發行 條件正式決定

【東京電話同盟】[illegible] 十八日 日本窒素第三回物上擔保附社債一千五百萬圓(額面七千萬圓中 第三回)發行條件을 如左히 正式決定하엿다 그리고 中三百五十萬圓은 신디케트團引受로하고 殘額一千百五十萬圓을 市場公募로한다

一、利率 年四分三厘
一、發行價格 額面百圓에 對하여 [illegible]
一、[illegible]
一、申込期間 一月二十三日부터
一、拂込期日 二月五日

米對日態度强硬 헤랄드·트리뷴紙所報

【紐育十八日發同盟】日米通商條約의 失效期日 一月二十六日을 目前에두고 또다시 對日禁輸問題는 各方面에서 論議되고잇는데 十八日의 헤랄드트리뷴紙華盛頓特電은 『米國官邊의 말에 依하면 米國政府는 一月二十六日의 日米通商條約失效期日은 가까워오는데도 不拘하고 依然對日壓迫을 느추지안흘것이다 그리고 今後米國의 立場이 弱하게될 徵兆도 아직보이지안는다 國務省에서는 依然道義的禁輸의 範圍를 擴大시켜 이미 實施되어잇는 飛行機 [illegible]以外의 原料도 包含시킬 方法을 考究하고잇다』고 傳하고잇다

本間局長辭表 受理키로 決定

【東京電話同盟】兒玉內相은 十八日夜 本間警保局長에 對하여 留任을 懇請하엿는데 同氏의 辭意는 依然堅固하여 [illegible] 辭任을 決定하엿다

政務官銓衡 十九日閣議前協議

【東京電話同盟】米內首相은 政務官銓衡에 關하여 十八日 閣議後 島田 松野兩政黨出身閣僚及 兒玉內相과 會見하고 그人選에 對하여 여러가지 協議를 하엿는데 다시 十九日 定例閣議前 櫻內大藏 勝[illegible] 島田農林 松野鐵道의 政黨出身閣僚及 兒玉內相及 石渡書記官長의 參集을 求하여 協議를 하기로되엇다 그리고 政民은 從來와 가치 十一名씩하고 남은 兩名은 小會派側에 各二名씩 配定하기로되엇는데 人選은 結局 各政黨及 貴族院側에 一任하고 今週中에는 正式決定을 보기로될것이다

警視總監等 十九日閣議서 決定

【東京電話同盟】兒玉內相으로부터 留任의 懇請을 바든 大達次官은 諾否回答에 압서 于先警視總監 警保局長人選에 對하여 內相과의 意見一致를 條件으로 하기로되어 大達氏는 非公式으로 獨自의 見解로 人選을 한結果 다음가치 決定하엿스므로 十八日午後 內相과 會見한後 右警視總監及 警保局長候補의 同意를 어더게되면 十九日의 閣議에서 決定하여 發令하기로되엇다

▲內務次官 大達茂雄(留任)
▲警視總監 元警視總監 安倍源基
▲警保局長 土木局長 [illegible]

政綱政策은 發表치안키로 決定

【東京電話同盟】政府는 新內閣의 政綱政策은 이를 發表하지안코 近近再開될 議會劈頭에서 行할 米內首相의 一般施政方針演說로써 이를 代身하기로하고 閣議서 그內容의 大綱을 決定한後 事務當局에 이를 立案케하고 再次閣議에 附議 正式決定하기로되엇다

米大使長江沿岸 米權益視察

【漢口十八日發同盟】十八日早朝 北支로부터 上海에 到着한 존손駐支米大使는 二十二日上海發 砲艦 루손號로 揚子江을 溯航 二十九日 漢口에 到着할터인데 大使는 途中 鎭江 南京 蕪湖 安慶 石灰窰各地에 寄港하여 長江沿岸의 米國權益의 現狀을 觀察할터로 同大使의 溯江은 皇軍占領下의 揚子江의 現狀觀察을 主目的으로 하는것을 보이여 注目된다

人事·集會

▲高橋楊氏(本社營業部長) 江華邑自宅에서 遭伯氏喪

鎭咳新藥 百日咳에도 特效
ブロツシン液
本劑는 小兒百日咳에도 잘듯는 妙藥
本劑는 流行感氣、肺病、肺炎、喘息等으로 因緣하야 생기는 痰咳嗽症等에 有効함은 勿論이오 其他 小兒의 百日咳에도 特効를 奏하는 妙藥이오니 一試하시옵소서
價藥 三十圓 五十圓 一圓
製劑本舖 朝鮮商業株式會社

流行性感冒解熱良藥 (感氣에도 特効)
安治丸
本劑는 流行感氣에도 잘듯는 약!
本劑는 普通感氣는 勿論이오 特히 流行性感氣에 神効를 奏하는 代表的感氣藥이올시다
主治効能
感冒、急性氣管支炎、神經痛、扁桃腺炎、流行性感冒、急性慢性痛、偏頭痛、耳下腺炎
藥價 二十錢、三十錢、五十錢、一圓
本舖 朝鮮商業株式會社 京城府黃金町二丁目

咳嗽와 喘息은 促命의 張本
本劑 『袪痰鎭咳散』은 痰、咳嗽、喘息等에 特効를 奏함은 勿論이오、모든 呼吸器病에도 有効하오니 一試하시옵소서
藥價 三十錢 五十錢 一圓
담색히고기침막는약
袪痰 鎭咳散
本舖 朝鮮商業株式會社 京城府黃金町二

解熱良藥 어린이의감기에도유효
發汗散
感氣는 百病의 根源!
本劑는 맛이 달고 열푸는데 다시없이 조흔약이올시다 어른의 感氣라 어린이의 感氣라 말할것업시 조흔感氣藥이오니 日氣가 不順한 이때에 이藥만은 座右에 備置하시옵소서
主治効能
流行感冒、頭痛、扁桃腺炎、咳嗽、咽喉加答兒、氣管支加答兒
藥價 二十錢·五十錢
本舖 朝鮮商業株式會社 京城府黃金町二丁目

豫防拘禁者取扱할 思想善導所(假稱)設置

收容所는現在의刑務所보다文化的으로施設할터로

對象者는思想犯前科中心

예방구금령(豫防拘禁令)을 내지보다 조선에 먼저실시할필요가잇다하여 총독부에서는 이에대하예산을 십오년도에 요구하엿든바 이상안건이 이미통과되엇다 이예방구금령이란 획기적법령을 실시하기위하여 총독부법무국에서는 그법안과 판제안(判制案)을 방금작성중인데 느저도 오는칠십오의회가 막이닷칠때까지 완성하여가지고 법제국에 회부하기로되엇는데 오는 구월경부터는 실시하게될모양이다

그내용의 대개를듣건대 총독부직속하에 독립관청으로 사상선도소(가칭)를 경성에 설치하고 각지형무소와 보호관찰소의 협력하에 사상의전향과 시국의인식을 철저히하기위하여 예방구금할 필요가 잇다고인정되는 사람을수용할터이다 그수용할대상자는 사상범전과자를 중심으로 시국문제를 혐되이선전하여 총후의 치안을 문란케하는자등을 수용할터인데 그수용할기관은 현재잇는형무소가 아니라따로히 형무소비슷하되 형무소보다는시설이 우기라 모든것이 훨신 낫도록하여 일종의 문화형무소처럼 설비할 모양인데이것은 조선에서 처음으로시설되는것이매 각방면의 크나큰 주목을 끌고잇다

轉向促進이爲主

森浦法務局刑事課長 談

이에대하여 법무국삼포형사과장(森浦刑事課長)은 다음과가치말한다

예방구금령은 내지보다 조선에 먼저실시할필요가 잇서서 예산을 요구하엿든바 이것이통과되엇슴으로 방금법령안과 판제안을 작성하는중이다 이예방구금령은 현재조선의 사상경향이 나빠서 실시하는것이아니라 시국인과 사상전향을 일층더철저하기위하여 실시하려는것이다

그기관으로는 총독부직할하에 독립관청을 설치하고 고등관이하의직원을 임명한다 예방구금의대상자를 수용할 기관도 형무소비슷한 기관을설치하고 전문으로 이방면관계자를 수용하려고 하는데 물론판계로 어찌될는지 아직 명언할수가업다

구금할 대상자의 수용기간에 대하여는 사람에따라서 유기도 무기도 잇을것이다 가령 이개년동안만 구금하야두면 선량한 국민이 될것으로 판정이 되는 사람이면 물론 이개년으로 유기구금이 되지만 몃해나 구금해야만 선량한국민이될는지 예측할수업는 사람은 언제까지든지 선량한국민이 될때까지 구금할수바게 업스므로 불가불무기구금이 될것이다

開原에大火

曹達工場燒失

【開原電話同盟】 십칠일오후세시쯤 개원(開原)에잇는 만주소다(滿洲曹達)공장에서 불이일어나 공장창고와 가사무소에 연소되엇스나 동공장소방대의 진화하엿는데 그밖의 손해는 알수업다 공장은 일개월후에 조업을 재개하게될것이다 그리고 이공장과 떠러질수업는 관계를가진 //두간(二間)팔프//공장도 조업을중지하엿다 원이며 원인은 방금조사중이다

養豚場火災

豚公八十頭燒死

【元山支局特電】 십칠일오후두시쯤 원산부 용동(龍洞) 양돈장(養豚場)돼지우리에서 돌연불이 일어나 미처 손쓸사이업시 돼지우리와 집한채를 태우고 이웃에 돼지여든마리가 타죽엇다 우리에서 불이 나자 돼지들은 미처 피하지를못하고 꿀꿀소리를지르며 타죽는 참상은 말못하는 미물인것만큼 더욱 참혹하엿스며 불타고난 자리에서는 돼지고기냄새가 혹혹하게 코를 자극하고잇섯다 손해는 약삼천원

靜岡市火災

復舊豫算計上

【東京電話同盟】 정부는 십팔일 임시각의에서 정강(靜岡)대화에 대한 선후처치에 관하여 협의한결과 의회재개도 이제며칠안남엇슴으로 제이예비금(第二豫備金)지출에 의하지안코 추가예산을 계상(計上)하여 이로써 복구비에 충당하기로 결정하엿다

複線工事와竝行하여 八十餘驛舍改築

面目一新될京釜、京義大幹線

철도국에서는 경부선과 경의선의복선공사를 하여감에 따라 아프로 삼년동안에 연선각정거장을 전부개축 혹은 증축하기로 되엇다 경부선대전 삼랑진사이는 이십여개소이며 경의선 경성 신의주사이는 약육십여개소를 고치짓고 혹은 더넓혀지을터이다 이미 복선이 완성된 경성 대전사이는 모두 개축증축을 다하엿고 아프로 복선을깔 두간선철도연선의 정거장을 전부 고치지으며 넓혀지은 뒤에는 연선정거장의 면목은 아주새롭게 될터이다

海底線故障

廿日만에復舊

내선만을 목소리로 연결하는 부산에서 무장하(無裝荷)케-블중 삼십킬로되는 지점의 해저선(海底線)이 작년십이월이십팔일 폭풍우(暴風雨)때문에 끈허저서 연말연시의 통신연락상 큰 지장되엇스나 체신성의 필사적구공사가 효과를 나타내어 십칠일오전에 그처서 스무날만에완전히연락이되게되엇다

물을술이라고

팔아먹고달아나

십칠일오후네시 부내 한남정(漢南町)일백륙십구번지 잡화상 김조운(金趙雲)의 가게에 배달부 모습의 어떤사람이 자전거에 짐을싣고 차저와서 자기는종로에잇는미소(味案)상점점원인데 아까당신이 주문한 술금천대(金千代) 열여덟병을가지고 왓노라고말하므로 김조운는아무것도주문한일이 업스므로 그런일이업노라고하엿스나 원체 술이 모자라는판이라 그대로사자고하여 그사서선원에게 치루고 물건을바더노하섯다고금잇다가 김씨는술을팔려고 괴짝을뜨고보니 병속에들은것은 술이아니라 물이므로 비로소 속은줄알고 곳 용산서에 계출하여 동서에서는 범인을 찾는중이다

새醫博또세분

昨日城大教授會에서通過

어제、경성제대의학부교수회에서는 또 다시 조선의학계에 세사람의 새박사를내보냇다 세사람이 모두 독학군식의학자로서 이들의 연구에의하여 조선의학계의 상아탑은 또다시 찬란한 광채를 보태게된 것으로서 새봄을 맛는 한개의 명랑한 쾌소식이다

破傷風研究 白承鎭氏

백승신(白承鎭)(○)씨는 경성제대병원 약리학교실에 잇슬때 대택(大澤)교수의 지도로 파상풍독소의약리(破傷風毒素의藥理)를 연구하든중 이번에 통과된것이다 씨는 대성상업을 거쳐 경성의학전문학교를 졸업하고 공주(公州)도립의원을 거처 경성제대에서 이번통과된 연구를낫코 지금은 이누(伊那)내과에서 계속연구중에 잇는터이다 지금까지 남들이 손대이지 안던 파상풍에대한 연구를 힘써하던것은 새로운학경으로 특히 학계의갈채를 바들터이라고한다 (사진은 백승신씨)

甲狀線研究 金連熙氏

김연희(金連熙)(○)씨는 함흥고보(咸興高普)를거쳐 경성제대를 졸업하고 이래 덕광(德光)병리학실에서 연구를계속해오던 독학자다 지금은 암정(岩井)내과에서 연구를계속 하고잇는데 이번통과된 논문은 『혈청(血淸)안의 갑상선물질(甲狀線物質)에대하여』라는 주논문과그박게부논문 다섯편이라고한다 이론에 결항(拮抗)되는 물질이잇서 그것이 취장(膵臟)에서 생기는 내분비물(內分泌物)이라는것을 명백히한 학계의 위대한업적으로서 갑상선에만 한하여가지 변에 큰공노를 내엿다고할것이다 (사진은 김연희씨)

高血壓研究 金承鉉氏

김승현(金承鉉)(○)씨는 양정고보(養正高普)를거쳐 경성제대의학부를 졸업하고 이래 덕광(德光)병리학교실에서 연구를 쌋고 지금은 암정(岩井)내과에서 연구를 계속중에 잇는터이다 이번 통과된논문은 고혈압증(高血壓症)과 인과관계(因果關係)를 중심으로연구하여 그 생리(生理)와 병리(病理)를 밝히는동시에 임상(臨床)에 끼친공적이 적을 끼치는것이라고한다 (사진은 김승현씨)

蘇瑢叟氏旱害義捐

만주안동성장하방에 근무중인 소용수(蘇瑢叟)씨는 동분면사람의 찬동을 어더서 이에고난중에잇는 남조선이재민들의 구제금으로 삼십원을 거두어 삼팔일본사에 우송기탁하여왓다

珍!平和論者訓戒에골치알른裁判所

英國奇譚

【倫敦發同盟】 영국정부는 히틀러정권을 넘어트리고저 각방면이 전부열중하고 잇는데 오래동안 『개인의자유』를 표방하고 잇는국가인만큼 엉터리 평화론자를어이할수는 업는모양으로 이모순을 조정하기위하여 작년칠월 중병제도를 실시함과함께 참으로 양심적인반전론자에 대하여 특별히 중병의의무를 면제하는제도로서 『양심적평화론자재판소』라는것이 설치되엇다 여기서는 무엇을하느냐하면 가령소집령장을 밧더라도 종교 도덕 정치적이유로 반대하는 사람이 재판소에 반대하는이유를 말할수 잇도록 되엿는데 개시한 이래 넉달동안의 성적을보면 참된반대주의자는대체로 백명에두사람 정도로 전쟁이무서워서 살맛이 업다고 말하는따위의 소집을피하기위한 사람이만타 이러케비겁한사람에 대하여 재판을하는 재판관들은 기독교도라는 이유로 반대하는자가 제일만흔데 재판장은 그럴때마다 얼마나만흔 기독교신자가 싸움터에 나아가는것을몰라 훈계하고잇다 그러는 이번전쟁을 의미업다고하는 사람이 만흔데 이중에는 상당히 요절할이야기가 만타 『영국이전쟁에 참가할지경이면 나는 자살을 해야지 할것이지만 운 이야기가만타 즉

一、불교에 가로되 『우수는 결코 생명의 기쁨을 누리고저 하는자는 누구를죽이든지하고 속이지안코 미워하지안코 상처를 입히지안는다』 라고 말하는사람

一、내아버지는 전쟁을 세상에서 업새버리려고 전번대전에 나가죽엇는데 내가또전쟁때문에 죽을수는 업다고하는축도잇고

一、기독교신자로서 죄악의지배에대하여서는 정신적으로싸우나 육체적으로는 싸우지안는다는것을 십자가아페서 맹서하엿다고 신앙의방패를 드는사람

一、나는 한개의 세계인이다 우리나라가 독일에게 지배되든지 독일이 우리나라의 지배를밧게되든지 나는 아무상관이 업다고 말하는 코스모포리탄

一、나는우리나라의 군대의입장을찬찬하고잇다 다만 나는 기도에의하여 나의인생을다하고저 한다

一、나는개인주의자다 나는전쟁이계속하면 세금까지라도 내지안코차정이다 나는 이미나의신앙을 내바쳐 심어노핫다 따위의 철저한개인주의자

一、히틀러총통은 결코우리나라에칩입하여 우리를 압박하지는안을것이다 나는 그를(獨逸)에의하여 알고잇다는사람

등이다 그래도 영국재판소에서는참아웃지도못하고 골머리를앓는다고……

"아들은차잣소만은……戶籍도찻게해주"

改嫁한안해의男便걸어提訴

살림이곤란할때 버렸든 자식을십여년후에 찾기는 하엿스나그때 이미자기아들이 남의호적에들어잇서 귀한아들노릇을 하고잇는것을 발견하고도 어버이의정을 참지못하여 『그애는 내아들이니 돌려달라』는 간곡한소장을 내인아버지가잇다-강원도회양군내금강면장연리(淮陽郡內金剛面長淵里)오십사번지 김종환(金鍾煥)씨는 십팔일 경성지방법원에 이천군이천면 향교리(伊川郡伊川面鄕校里)이백이십번지 진거복(陳巨福)(○)씨와그의장자 진용진(陳龍珍)(○)군을걸어 친자관계확인의소와호적정정의 소장을 경성지방법원민사부에제출하엿는데 그내용은다음과갓다 김종환씨는 대정사년 김씨(金氏)(사망)와 결혼하여 대정칠년에 옥동자를낫코 이름도김종태(金鍾泰)라 지어주엇스나 살림이곤난하자 이들해 경원에처자를내버린채 집을나가 사방으로 헤매기 십여년-그동안에도 항상마음에걸리는것은 처자의안부라 『돈만 모으면 차즈려가리라』고 구든결심을하여 돈모으기에힘써 웬만한돈을 모아가지고 소화칠년오월고향에 돌아가 처자를차즈매 이미김씨는 대정팔년십이월 이천사는 진거복씨에게 개가하엿섯다 그리하여처 만은단념하엿스나 자기아들성태만은 찻고야말겟다하여 수치를 무릅쓰고 진씨를차자 지금은이름조차 진용진(陳龍珍)으로 변명한성태군을 돌려달라고 애걸하여 이지음자기슬하에서 기르고잇스나 성태군의호적이 진씨의장자로 되어잇스므로 이번이를자기호적에 옮기려는것이다

前科九犯의貫錄

巡査집에侵入했다부들려

【仁川】 절도전과오범이 순사집에 침입하엿다가 또 걸렷다 인천부송현정(松峴町)일백이십구번지에 현주를둔 전과오범오상근(吳相根)(○)은 지난십칠일 저녁여덟시경에 부내화정(花町)에잇는 인천서순사 백진무부(白振武夫)의집에 아무도 업는틈을 타서 뒷문으로들어가 『단스』에 너허둔 의복과 벙어리통에든현금이원사십전 십팔점을훔치기하나를 도적질하여가지고 막나오다가 때마침 순시중의 순사한테 붓들려 본서에 다려다가취조한결과 절도질로 형무소에다섯번이나 드나들고 작년시월에 서대문형무소를 나온이래 인천부내각처를 출몰하여 도적질한것이 상당히마허 목하엄중취조중이다 여죄가 만흔모양으로 계속취조를하고잇다

全日本氷上大會

今十九日부터開幕

朝鮮代表選手의活躍期待

【八戶에서 十八日 同盟特電】 第十一回 全日本氷上競技選手權大會『스피-드』選手權大會는 十九日부터 八戶市에서 開催되는데 八戶市에 지난 十一日來着한 朝鮮代表의男女選手를 비롯하여 早、明、慶、法의關東大學에서 三十五名、中部、關西、朝鮮、北海道等에서 男女選手가 全部五十六名의 精銳選手가 集合하여 長根『링크』에서 最後의 練習을 行하엿다 氷質은 大端히 良好하여서 조흔 『컨디슌』에잇서 本年度의 最高記錄이 期待된다 昭和五年 第一回大會가 이곳에서 開催되엇든만큼 本大會는 十年만에 行하게되는데 그동안 『스피-드』界의 躍進狀態는 左表와가치

	第一回	現在日本記錄
▲五百米	48秒 木谷(安東)	43秒5 石原(早大)
▲一千五百米	2分39秒6 石原(安東)	2分20秒8 金正淵(明治)
▲五千米	9分42秒6 石原(安東)	8分37秒 張祐植(明治)
▲一萬米	19分49秒6 石原(安東)	18分3秒7 金正淵(明治)

一全日本氷上에 朝鮮代表參加一

第十一回 全日本氷上競技選手權大會『스피-드』競技는 今十九日부터 三日동안 靑森縣八戶市外 長根『링크』에서 擧行케되엿다 各地方의 代表選手가 全部모이게되엇는데 出場選手는 다음과갓다

◇男子▲關東—伊藤、內本正、山下勝、市川秀一、中柿畯、朴潤邦夫、林正良、山下芳夫(奉天)、張斗植(明大)、張祐植(明大出)、村上文雄、金正淵、三舒、▲關西—宋田榮、濱田讓一(大甲)▲滿洲—朴潤植(撫順)、片岡男(新京)▲朝鮮—金河吉(松都中)沈昌煥、任東錫(以上新義州東中)安靈熙(明大出)金健會 ▲中部—古賀泰治、高井忍三郞、千葉敏一(明谷)

◇女子▲滿洲—陽秀子、木村芳子(奉天)

高專、中等氷上

二十日에同時開催

朝鮮學生氷上競技聯盟主催의第三回全朝鮮高專氷上『스피-드』와 第八回全朝鮮中等學校氷上『스피-드』大會는 一月二十日、二十一日兩日동안 漢江特設氷場에서 擧行케되엇는데 高專에는 普專、延專、醫專等의 三個校가 出場하고 中等에는 昨年度의覇者 新義州東中學을 비롯하여 十四個校가 參加하엿고 競技種目은 高專部와 中等部 가마찬가지로 五百米、千五百米、五千米、一萬米、二千米繼走等의 五種目이다 採點方法은 一等으로부터 六等까지 採用하는데 一等에 六點 二等에 五點 三等에 四點 四等에 三點 五等에 二點 六等에 一點이고 繼走에는 一等에 七點 二等에 五點 三等에 三點으로定하고 同大會의 『수케쥴』은 다음과가치發表되엇다 이리하여 同大會의 期待와人氣는 沸騰되어 城東原頭에는 벌서부터 大盛況을豫期케한다

▲一月二十日(土)
午後一時 入場式
同一時半 中等部 五千米 (세파렛·코-스)
同二時半 高專部 五百米 (세파렛·코-스)
同三時 中等部 五千米 (오픈·코-스)
同三時四十分 高專部 五千米 (오픈·코-스)

▲一月二十一日(日)
午前十時 中等部 千五百米 (세파렛·코-스)
同十一時半 高專部 千五百米 (세파렛·코-스)
晝食
午後一時 中等部 一萬米 (오픈·코-스)
同二時半 高專部 一萬米 (오픈·코-스)
同三時 中等部 二千米繼走
同三時半 高專部 二千米繼走
同四時 閉會式

大學專門하키

普專、大學各勝

朝鮮學生氷上競技聯盟主催의全朝鮮大學專門氷上하키-『리-그』戰第二日…普專對世醫專、大學對高工

▲普專對世醫專戰은 … 에 普專이 三對一로『리-드』 第二라운드에 世醫專이 二點을 回復하여 三對三으로 同點된채 마치고 第三『라운드』에 들어가 兩軍 모다 接戰을 演하다가 普專이二對一로 一點을『리-드』하여 結局 五對四로 世醫專이 惜敗하엿다 이날 普專은 FW白承旭이 中心이 되어 『팀』全體를 『리-드』하며 三點의 得點을 取한것이 勝因이 되엇다 世醫專이 普專의得點을 五點으로끄치게된것은 世醫專FW의敢鬪한 連絡과 活動에基因하엿다고하겟다 DF의陣이 좀强하엿스면 五點까지는許치아니하엿슬 이라고보겟다

普專 5 (3-1, 0-2, 2-1) 4 世專

【普專】		【世專】
閔旭鍾、谷承杰、金白承(?)	FW	[illegible]
朴勝玩、金斗會	DF	[illegible]
金明洙	GK	李榮明

0 反則 0

▲大學對高工戰은 午後四時부터 開始된바 李容昇 宋鍋英兩氏審判下에 大學의 一方的『께임』으로 二十五對零으로 高工이大敗하엿다

大學 25 (8-0, 10-0, 7-0) 0 高工

【高工】		【大學】
崎林田、川小鍋	FW	川野戶、內矢岡
中間、田本	DF	田田、林山
松永	GK	河村

0 反則 1

鮮鐵럭비-選手

昨十八日에出發

日本럭비-蹴球協會主催인 東西對抗戰은 來二十一、二十八日 兩日동안 大軌沿線花園럭비-場에서 擧行케되엇는데 昨冬關西럭비-의 覇權을掌握한 鮮鐵팀은 西軍의主力으로 出場케되어서 知葉監督以下 選手十五名은 昨十八日京城驛發『노조미』로 出發하엿다 鮮鐵出場選手는 다음과갓다

▲監督 知葉 ▲選手FW 前山平太郞 秋子熊雄 高倉龍夫 山本博 山崎昇 林齊郞子兼治▲HB和田政雄 飯田隆三 富永武士▲TB秋本正太郞 拓植平內 安林榮久 冬木登▲FB濱田克己

今日의運動

▲氷上하키- 高專氷上하키-『리-그』戰第三日…京醫對普專(二時半)大學對豫科(四時)城大『링크』

曆

一月十九日(金曜日)陰十二月十一日 ▲干支辛酉 ▲日出午前七時四六時 ▲日南中午後零時四四分 ▲日入午後五時四二分 ▲晝間九時五六分 ▲月出午後時四七分 ▲月入午前一時四九分 ▲滿潮午前一時四〇分 午後—

딱총

소학교졸업생 소견표작성은 냉정과 공평이 주장이라지.

○ 공평을 무슨저울로 달아보며 냉정을 무슨 한란계로 계산하나

○ 양심에 매낀다는 한마디로녀하지안흘까.

○ 귀해진물건에다 안팔리는 물건을 껏드려 판다든가.

○ 물건사는사람은 언제나 또 큰소리좀 해보나.

今日天氣 晴

初春의 健康化粧에!

넘치는듯한魅力이잇고 말쑥하고淸楚하게빗나는健康한化粧이되는것은 이가루粉에서생긴다고하는것도最新研究의粒子를가진 近代人을爲하야 맨든健康調의가루粉인까닭입니다.

美容뉴-스 지금化粧을하시려면은粉첨질을한뒤에다시한번바니싱을바르고도粉첨을쓰고化粧水를바르는것이가장効果的입니다.

B.12

ウテナ粉白粉

物資節約時代

國民總動員하야 物資의消費制限과利用에傾到하고잇는이때…

一回의使用量이 最少의分量으로

他에比해서 最大의效果잇는

齒磨는 半煉의仁丹!

半煉은 强力殺菌淸淨作用에依하여 齒와齦의强化는勿論口臭口熱을除去하고 氣分조흔刺戟에依하여 食味를더하므로好評嘖嘖!

昭和の常識

성냥대잡는데는下廳에힘을주면조타

中部版

錦江流域一帶中心 綠林地帶를造成
不足燃料一億萬貫充當策으로 忠南道山林課서計畫

【忠南支社發】 충남도내서 일년간에소비되는 신탄연료는 삼억 육천만관이나되는데 도내에서공급되는것은 불과이억이천만관으로 그부족이자그만치 일억수천만관에 달하고잇다 이러하므로도산림과에서는 이를조절하는동시 사림애호사상을 고취해서금강(錦江)유역일대를 중심으로대사방조림계획을 세우고 이와아울러 도내연료의 도외이출을방지하고 왕겨(籾殼)를 대용연료로 장려하는한편 아궁지와 온돌을 개량해서 연료의 절약책을 극력도민에게 권장하고잇다

當面問題解決要望

【伊川】 이천군민이살고잇는 강원도이천군에서는 허다한 당면문제가 뒤를이어 해결되기를대망하고 잇다는데 금년은 특히황기이천륙백년이므로 더욱더이천육백년의 기념사업 에대하여지난번 이천십요회(伊川十曜會)임시회의때에도 여러가지 문제가잇섯는데 그중에서 새해에기어히해결을요망하고잇는것은 다음과갓다

一、伊川郡廳舍新築의件
一、伊川面所新築의件
一、東面、龜原間道路開通의件
一、伊川東面間道路開通의件
一、安峽小學校新築의件
一、伊川邑下水溝施設의件
一、明德、支石線開通의件
一、伊川、元山間道路開通의件
一、支石橋、松亭橋、古城津橋、君子橋等架橋의件
一、山內、龍浦、熊灘小學校學年延長의件

三陟唐底里에도 電燈架設實現

【三陟】 삼척읍당저리(三陟邑唐底里)는 근래비약적발전으로 인구가 격증하여감에따라 전등을 부설히 회사당국에 요망하여왓스나 자재관계로 전등을 가설치못하고 잇섯던바 문제중에잇던 시장이 이전되어 더욱급격히 발전향으로 전기회사당국에서도 특별고려하에 일전부터 동당저리에 전기가설을 시작하여 지난팔일까지 이백여등 점등시설이 완료되엇스므로 지금당저리는 때아닌 불야성을이루어현대문명을 그대로 현현하고잇다고한다

男女共謀로 前借金詐欺

【仁川】 경성부하왕십리정(下往十里町)이백사십이번지에 현주를둔 정옥(鄭玉)(二○)은 이영자(李英子)(二三)라는여자와 공모하고 지난십이월초순시경에 인천부경정(京町)일백사십삼번지 전덕상(田德相)의음식점에 그여자를 데리고 와서 이사람은 나의 처인데 사정이 절박하니 작부로두어달라고하며 채금이백삼십원을 요구하엿는데 전기음식점에서는 현금이 백오십원을 내어주자 정옥은 도라갓다 그러자 이영자는 하룻밤잇다가 어데론지 행방을 감추엇다 전기음식점에서는 그제야 속은줄을 알고 인천서에 고발하엿슴으로 인천서에서는 범인수사중에 지난번에 인천서 형사가 경성부근을 순시중에 행동이수상한자를 발견하고 붓잡아다가 취조한결과 전기 사실을 자백하엿다 이자는 전기여자와 부부가되어 각처로 다니며 그런방법으로 차금을 바드면 여자와 같이 도망하는데 이와가튼 범행을하엿다 그리고 주머니에는 수숭이권을 가지고다니며 음집마다 반도의 영수를 하엿다는바 영수증이 여러장잇는것을 보아서는 여죄가상당히 만흘모양이므로 계속취조중이다 그리고공범인 전기여자는 행방을 감추엇스므로 사방으로 수색중이다

三陟警防團始式

【三陟】 지난해가을에 삼척경방단이 조직되어가지고 잇섯는데 기원이천륙백년을 기념하기위하야 지난십사일에 삼척경방단에서는 직원회교운동장에서 성대하게 시식을 거행하고 … 잇지섯다한다

府營住宅、質屋等 諸宿題完全解決
明朗을期하는大田府

【忠南支社發】 사만부민이 다가치 요망하고잇는 모든숙제를 해결할십오년도예산 편성기를 당해서 여러가지로 총독부와절충하고저 상경한야구(野口)대전부윤은 성공의『메세지』를가지고 돌아왓다

그러데 금번상경한용무는 오랫동안의현안으로 시급한해결을보아야할 부영주택과 공익질옥(公益質屋)의설치인데 이것은확실한양해를 어덧스므로 금년도에는 부민의환성과함께 완전한실현을 보리라고하며 그밧게 간이보험건강상담소의 확장과 시가지계획방면의 여러가지도 대개양해를 어더 실현될터이라는바 금번상경에잇서서는 확실히 도현은바이서 부민의숙제는 완전히해결될터이다

"등겨"로暴利圖謀
仁川署에서嚴重團束

【仁川】 인천부해안정(海岸町)사정목에잇는 미곡상강모(姜某)는 "등겨"가 요즘내지각처에 여러방면으로 만히사용되므로 구입필의 추정가격이 백근한가마니에삼원륙십전으로 결정되엇다 이것을 구월십팔일의 물가현정을무시하고 삼원륙십전하는 백근한가마니의 등겨를 사원칠십전씩으로 여러차례에 걸처서판것이 유백오십칠원오십전이나 폭리를취한사실을 인천서 경제계에서 알게되자 전기주인을 소환하여목하 엄중취조중이다 이로써 등겨판매에는 신변을마지하여 위반자가 매일속출하므로아모로는 전연엄중주의를 버서나서 강경적으로 지압하리라한다

元山商議所豫算 三萬六千圓

【元山】 원산상공회의소의 십오년도 예산은 그동안 현하전시경제아래 다사다난한원산상공업계를 유성하기위한 성중에잇는바 드디어 삼만륙천사백삼십오원을 계상하기로되어 작년보다 팔천백팔십이원이나더 팽창되엇다 그예산안세목을보면 중요산공업자의 상담역인 상공상담소에 중점을두고 그경비의 천육백원을증가하기로되엇는데 이것은 작년보다 일천삼백원이나 더욱더만양으로 인원을두사람더 채용키로되엇다 그리고 사업으로는 상점경영지도강습회, 무역실무강습회, 상업실무강습회, 공예지도강습회, 점원어자강습회, 하조포장경기회, 상공조합지도회등을열게회이라한다

洪城郡下强盜 行人路費强奪逃走

【洪城】 홍성군장곡면당정리(洪城郡長谷面唐亭里) 이석보(李錫甫)집에와묵고잇는 인천용강정(仁川龍岡町)사는 신갑세(申甲世)의딸 김천순(金天順)(二)는 지난십칠일고향으로 돌아가던중 동면상송리(上松)를지날때 오전열한시쯤 동면사십세가량되어보이는 청년하나이 쪼차와서『방금너의모친이 병이중하여 너를 다리러오는중인데 약을지을터이니 돈을잇는대로 내노하라』하엿스나 김천순은 거짓말인줄 알고 한푼도 업다고 거절하엿던바 청년은 별안간 단도(短刀)를꺼내어 협박한후 노자돈삼원칠십전을 강탈도주하엿다 이급보를접한 소관홍성경찰서(洪城警察)에서는 수사망을느리고 범인체포에 노력중이나 아직 검거치못하엿다한다

官民歡迎裏에 大西中尉歸還

【烏山】 이년유여를 제일선에서 악전고투하야 혁혁한전공의 무훈을세우고 지난십삼일오산역착오후네시십오분열차로, 관공서원 민간유지다수 각학교생도 참열하에 대환영으로 무사도착 즉시오산신사에 참배하고 환영회에 감사한뒤 이번유여악전고투에무사귀향케 된것은 망극한

支拂日統制會議
十九日元山商議에서

【元山】 상거래에 서로지불일이 일정치아니하여서 불편이 막심함에 비추어 원산상공회의소에서는 이번 원산지내의 지불하는 날을 통일하여 실시하려고 십구일오후 한시부터 상공회의소회의실에 관계방면에 인사를 다수청하여『지불일 통제회의』를열기로되엇다 동회의소안에 의지하면 매월삼십일로하면 조흘터이라한다

貫社會의縮圖

【咸南支社發】 사회의 축도 함흥경찰서 인사상담계의 상담건수 작년일년동안 함흥경찰서 인사상담계에서 취급한 상담건수는 모두 구백팔십구건의 다수로서 그중 별로보면 다음과갓다 순전히 인사측 남녀관계로 리혼 또는 가정불화로서 상담하여온것이 제일만허서 사백삼십이건 재산관계의 싸홈이 일백이십삼건 생활문제 오십구건 상업관계 유십사건 취직 오십삼건 기타가 이백사십오건이다 그리고 남자가 륙백삼십칠명 여자가 삼백오십이명이다

水產咸南에凱歌!
生產總額이五千八百萬餘圓 前年에比해倍로躍騰

【咸南支社發】 약진함남수산의총결산─작년도함경남도의 수산은 약진에대약진을 거듭하여총액오천팔백만원의 거액을 나타내엇다 즉정어리는 일백이십만원 제조구어회으로 륙백만원 가공품까지 백십만원을 합하면은 일천오백삼십만원인데 이외에 명태는 일천오백만원 가공품까지 합하면은 이천만원의 거액이되는데 두가지를 합하면은 삼천오백만원이나된다 이외에 청어 고등어등의 어획이 이천만원은 넘을것이니 (전년의어획에 비추어서) 오천오백만원 여기에 약식당수어등을 가하면은 오천팔백만원은 넘을것이라고 보고잇다 이것을 그전년의 삼천이백만원과 비하면 근배의 격증을 보이고잇다

務安郡下痘疫 飛禽面에傳播

【木浦】 북조선에서 창궐하던천연두가 남조선에까지 넘러와서 무안군비금면(務安郡飛禽面)에두명의환자가 발생하여 한명은사망하엿다함은 이미보도한바어니와 동면대척리(同面大尺里)집에서 지난삼일에 발병사망한 유마순(劉馬順)(三)의친모 최순업(崔順業)은 장녀 은례(殷禮)(八)를 다리고 그 집을떠나서 자기집이잇는 동군비금면(同郡飛禽面)으로 돌아왓던바 지난십일부터 다시발병하여 수두(水痘)증상을 발하고잇서 지난십오일횡산(橫山)기사가현장에급행하여 검진하엿다한다

求禮煙草耕作者 耕作廢止者續出

【求禮】 대구전매국관할인 구례지방에서는 연초경작폐지자가속출하고잇다 이지방에서는 예전부터 연초경작을주로하여왓스나 평란시대에서는 연초경작을 한일이업섯다 옛말에 일마이초라는말도잇지만 근년에갈짓기며 초경작이 다수화이된다는 호평을바더와서 더욱 구례읍내에다 전매국수납소를건축하고 경작면적을 확장하는등 온갓시설이 평장하엿섯다 이러함을보고 신민들은 큰이익이잇는줄밋고 경작자가 수백명이나되고 경지면적도 수백정보로 확장되엇섯다 그러데 그들이 실지경작을 하여보게되면 수확은다소이익이잇스나 넘우까다러워 실증이난다고한다 그예를들면 일회감정때 삼사십리나되는원로에 한집에일원에가까운 운반을드려 감정을한결과 불합격처분을 당하고보니 할수업시 도로함을져서 집으로가져 갓스며 이회감정에도 여전히 이중오하품을 써서수납을 마치엇는데 이것역시 겨우하품에합격되엇으므로 그만실증이나서 경작폐지자가 속출한다고한다

殺人듀러逐判明
運轉手를嚴重取調中

【永登浦支局電話】 기보─지난 십육일오전팔시경 도림정(道林町)에서 영등포조선피혁회사에 출근하는길에 이상수(李象秀)를 치여죽이고 그대로도주해버린화물자동차운전수는 축일 영등포서에 체포되엇다 그범인은 인천부화방정(花房町)에잇는 빈전(濱田)운송점의 운전수인 이원호(李元浩)(二)로판명되엇다 이원호운전수는 화물을싣고 인천에서 경성으로향하는도중에 그와가튼 참극을 연출하고 그대로 경성에달녀간것을 영등포서에서 탐지하고 곳체포하야 목하엄중 취조중이다

元山에大火
損害額이三萬餘圓

【元山】 십칠일새벽다섯시 원산부교하동(橋下洞)가축시장옆함흥미소(咸興米所)에서 불이 낫는데 그집을 전부태워버리고 경방단 소방의 출동으로 새벽여섯시경에 불은잡혓다 원인은 아직자세치안하서 원산서에서 조사중이며 손해는 백미천삼백여석 그전잇는것을합하면 이천여가마니와 기타건물 기계합치면 실로 삼만여원에달한다 그러데 마침 백미천삼백여석은 원산상업창고에 너흔것이어서 보험이부려잇섯다

高原에火災

【高原】 지난십삼일오후세시반쯤 고원면조양리(高原面朝陽里)김순여(金順女)의집에서 불이나 경방단원이 총출동하여 이십분가량지나 진화되엇다 그원인은 경찰에서조사중인바 손해는이백원가량이라고한다

汚物掃除令實施
城津邑當局에서申請

【城津】 오만시민의 불평과불만을사고잇는 성진의오물소제는 읍행정의 암종(癌腫)으로 되어잇는데 인구의격증으로 말미아마 번민은 정차로 커갈뿐이여서 읍당국은 오래전부터 대책에부심중이여오던바 아무리 머리를쥐어짜보아도 빈약한 읍예산으로는 이를감당하여 나갈수가업스므로 결국 조선오물소제령(汚物掃除令)을 실시하여주도록 총독부당국에 신청하기로되엇다 이것은 흥남(興南)과나남(羅南)등의 두수한 전례로보아 가능성이보인다고한다

朝運臨時總會

【元山】 조운회원산지부에서는 십칠일오후두시부터 원산상공회의소 루상에서 각지로부터 회원칠십여명이 모인 가운데 임시총회를열고 여러가지를 협의한후 무사폐회하엿는데 가장중요한것은 아래와갓다

一、朝鮮小運送業에對하여
一、系統店機構改革에對하여

用材資源保護次 砂防造林費膨脹
忠南山林課豫算百萬圓突破

【忠南支社發】 충남도산림과에서는 도내의연료(燃料)생산부족으로인한 신탄가격이 등귀되는것을 우려하는동시 현시국에비추어 용재자원을 보호하고저 사방조림계획과 아울러 연료조절책을 세워 방금시행중에잇스나 이러한계획의 실행으로 말미암아 십오년도의 사방예산도 백만원을 돌파하엿다한다

…계되어 그동리 정란(鄭蘭)의 외사명으로부터 비녀한개 반지 싱겁개 시까사배칠십구원사십전어치와 사금옥실원어치를 자기가 먹던화배『네오론』가운데는 비녀『안치푸라민』병에는 다른것을너허서 … 배현팔(裵賢八)에게 백륙십이원십전을받고 팔고서 몰아와잇다가 경찰서에 탐지한바 되어 검거된것이다

石炭配給協議會
兩湖四道業者召集코

【忠南支社發】 지난번에 발표된 석탄배급통제규측의 요지를철저히하기위하여 오는이십일 오전아홉시부터 충청남북、전라남북의 네도내석탄배급업자와 관계자 그리고대량수요자와 석탄업자를 충남도청 제이회의실에 초청하고 총독부로부터 기원이 임석해서 협의회를 개최할터이다

郡內六學校動員 國語普及에注力

【洪城】 홍성군(洪城郡)에서는 도학무과의 지시에의하여 군내미취학아동으로서 국어를모르는 수만의 남녀아동들에게 강습소와야학등 기타기관을 두려하여 국민교육에 힘써오던바 국민정신향상 국어를보급키위하여 작년십이월 이십일부터 군내 홍성、광천、결성、서부、홍동、장곡、은하(洪城、廣川、結城、西部、洪東、長谷、銀河) 각소학교

黃海痘瘡도蔓延
金川郡에또五名發生 患者累計가七名

【金川】 함남각지를 비롯하여 일반세민을 놀래게하는 천연두는 각지방 위생당국의 필사적방역에도 불구하고 날이갈수록 창궐하여 황해도에서도 처음으로 금천군에 두명의환자를 내엇다는것은 기보한바와같거니와 이에 금천서위생계에서는 더욱더 전서원을총동원하여 필사적방역에 노력하고잇스나 또 다시 환자의수가 늘고잇다 즉금천군의 북면(金川郡北面)과 토산면(兎山面)양면에 또다시다섯명이 발생하여 십이일현재일곱명이라는수자를 나타내고잇다

戰線에서돌아온 志願兵講演會

【忠南支社發】 충남도에서는 … 제일선에나가 무운장구의 용사로 활동하다가 이번 부상으로 귀환한 … 공주(公州)군 … 과 아산(牙山)군 … 을 강사로하여 도내각지에서 다음과가티 순회강연회를 개최하기로 되엇는데 그일정과장소는다음과가다

▲十九日 大田 ▲二十日 鳥致院 ▲二十一日 公州 ▲二十二日 扶餘 ▲二十三日 論山 ▲二十四日 瑞山 ▲二十五日 洪城 ▲二十六日 天安

社告

今般本社에서左記와如히支局을變更하엿사오니照亮하시압

朝鮮日報社 白

烏山支局
位置 京畿道烏山驛前
變更 昭和十五年一月一日
右新任 支局長 沈元燮
右解任 支局長 金[illegible]順

海南支局
位置 全南海南郡邑內
變更 昭和十五年一月十三日
右新任 支局長 成周南
右解任 支局長 朴[illegible]洪

長興支局
位置 全南長興郡邑內
變更 昭和十五年一月十四日
右新任 支局長 文彩煥
右解任 支局長 宋亨植

謹告

桃花分局
右新任 分局長 崔永湜
宣川支局 白

慈山支局
右新任 集金員 張申寅
慈山支局 白

牙山支局
右新任 記者 李[illegible]鎬
右新任 記者 朴泰運
〃 金璜坤
牙山支局 白

池谷販賣所
右新任 主任 鄭中相
安義支局 白

長興支局
右新任 會計兼集金員 申東炫
長興支局 白

烏山支局
右新任 [illegible] 金[illegible]喆
烏山支局 白

림균·림독성諸疾患을
一掃식혀주는

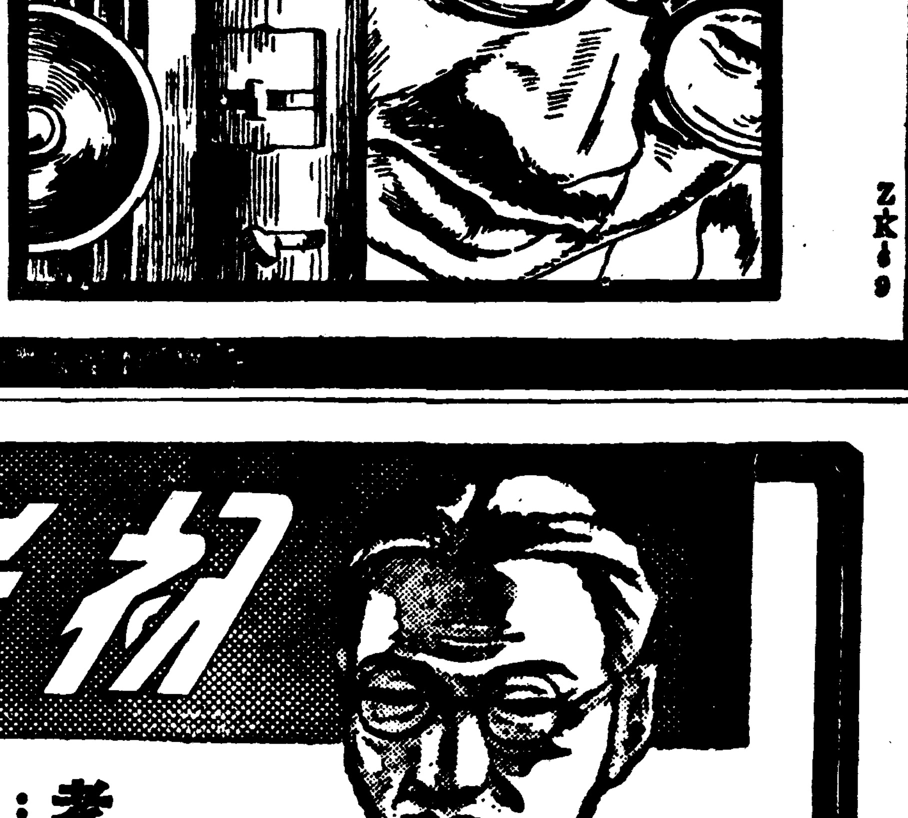

ZK89

지금까지 치료상제일난처하다고녀여오든 악성림질과부인과제질환도「숍와민」에依한化學療法의出現을보게되어 모도해결되엿읍니다 즉민속하고도强力한「숍와민」의효과는 治療期間을 短縮식혓을뿐만아니라 洗滌 藥物의挿入 注射等의귀찬은수고를 조금도않고 다만內服만으로써 간편히치유의목적을遂達할수가있읍니다 더구나厚生省社會保險局醫務課가 全國의保險醫에對하여서 림질의原則的療法으로써「숍와민」의 內服을指定한것을 보드래도 그얼마나 특효가잇는가를 짐작할수가있읍니다

「자오긴」은 以上과같이현효가잇는「숍와민」으로만든 純正優秀한國産製劑로써 化學療法에있어서의有効根基($-SO_2NH_2$)를가지고잇는만큼 強力한化學的殺菌力 림독의해소작용과消炎作用은 증세가심한急性淋疾에對하여서도 不過數日로止痛 尿消澄의作用을發揮하고 亞急性慢性淋疾에對해서도 急性時와같은효과를얻을수가있으며 더구나복잡한부녀자의질환에對해서도 男子淋疾과같은成果를 얻게되어 지금까지의치료곤난이완전하고도간단히一掃되엇읍니다

급성림질·만성림질·림독성섭호선염·부고환염·腎盂炎·膀胱炎·림독성관절염·노도염·림독성부인병대하증·中耳炎·편도선염·丹毒·化膿性淋巴腺炎·敗血症·一般化膿性疾患등에

가약
五〇錠…一圓五十錢
一〇〇錠…二圓八十錢
一八〇錠…四圓八十錢
二五〇錠…六圓五十錢

全道有名한藥房에있읍니다 만一 약매절된때에는 직접본포나 혹은京城新井藥房에주문하여수시면 대금인환으로도송약해드립니다

통지하시는대로 臨床報告와醫學지식서류를 어느분에게든지 무대진정합니다

006332

ZAOKIN
ザオキン
자오긴

東京市神田區神保町三
アルス藥品部
振替東京七一三一九

初老期
男性홀몬

老衰하는原因……

……이 生殖腺의機能老衰、即精力의衰退와密接한關係를 가저고있다는事實은 이미 醫學上으로確認된바이지만은 初老期、老年期에 들어간분이 食慾減退、睡眠障碍、疲勞와倦怠感이甚해지고 精力이줄며 눈 頭痛이甚하고 腰精이疲勞하며 記憶力減退、眩暈症等의 여러가지症勢가나타나며 오줌이자진것等은 男性홀몬의缺乏으로因하야 이러나는것입니다。이것은男性홀몬이 다만 性器及第二次性徵의形成과性機能의刺戟과亢奮作用뿐만이아니라 臟器와組織의賦活作用을가진까닭입니다。

更少年과生殖腺

「에나르몬」은 最近의研究를基礎로하야 完成한製品인데生物學上顯著한効力을 發揮하는가장純粹한男性홀몬으로 國際聯盟中央試驗所에서 諸種男性홀몬劑中에 가장强烈한것이라는確認을 받었읍니다。

「에나르몬」을 人體에補給하면 臟器·組織에 活力을주어 沈滯된新陳代謝機能을亢進시키므로 初老及老衰現象을恢復시킬뿐아니라 그것을防止하고 血色을좋게하며 元氣를도웁고 體重을增加시키며 赤血球와 血色素量을불니고 肺活量을增大시키며 榮養分의同化를向上시키고 筋肉의疲勞를除去합니다。그리고 勃起力減退、早漏等에卓効를 보이고있읍니다。

錠劑 [illegible]

エナルモン
에나르몬

發賣元 武田長兵衛商店 大阪市東區道修町
京城出張所 京城府南大門通三丁目一〇六
製造元 帝國社臟器藥研究所

武田發賣品

趣味와娛樂

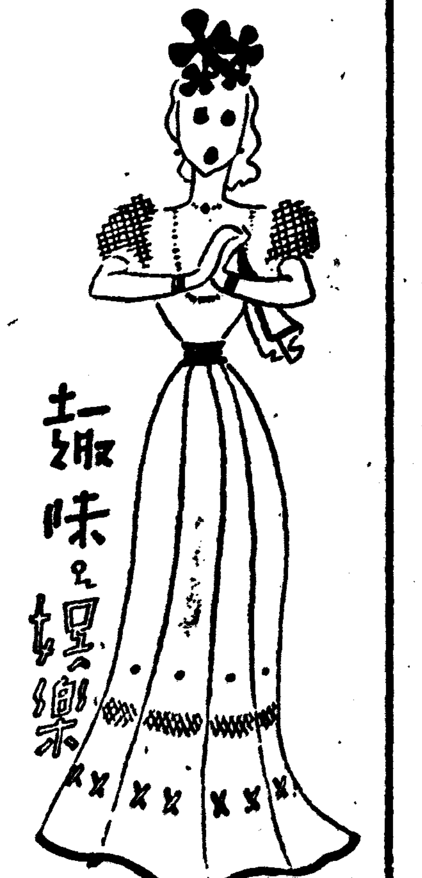

"스크린"의봄을기다리는 새朝鮮映畵들未久에끝인

일면에 하나나 흥은 특의가는 작품을 구경할수없던 조선영화계가 최근 수년내로 든든한 기업적 기구를 잡으면서부터 우선 활기를띠게된것은 제작진용이다! 이리하여 조선의 영화계는 이제부터 해외진출을 계획하게되고 될수있으면 봉인전한 「스타디오」에서나마 우수작품을 제작해내려고 머리를 앓고있는것이다! 그러면 활기이처럼 빛나는 봄을마지하여 바야흐로 터지려는 조선영화의 꽃봉오리는 과연무엇일까? 이곳에 순서없이 봉절기일을 대기하고있는 작품을 소개하여 보기로하자!

◆高麗映畵社作品◆ 福·地·萬·里 ○監督……全昌根

脚本…全昌根 演出…全昌根 撮影…李明雨

配役

高麗側 秦薰 沈影 朱仁奎 朴昌煥 李圭尙 宋創冠 田澤二 柳玄 全玉 劉廷仙

滿映側 陳鎭中 王銀波 李映 王笑雲 張翔 蕭波 張奕

(梗概)

★자유노동자 강(姜)과 수(秀) 심(沈)·박(朴)들은 내지(內地)를떠나서 고향으로도라와 북조선 무산(茂山)에서 벌목을하고 지내던바 봄이되자 그들은역시 불경기에 쫓기어 다시금 만주로이사를가게된다.

★만주에는 집도있고 토지도있고하여 그들의 생활은지금보다는 훨신 명랑해진다.

★그들은 이곳에서 비로소 오랜 유랑의꿈으로부터 깨여나서 다만 동아평화를 위하여 그리고진척한 의미의 민족협화를위하여 차근차근 건설을 사하가는것이다 (封切은 二月頃)

(解說)

★나날이 비약하는 조선영화계에 이는 조선영화계의 면목을 두어깨에 짊머지고 지난소화 십사년오월부터 촬영개시하여 내지조선만주로 작년시월까지 미증유의 장기촬영을 꾸마친 대작.

내용은 조선의유랑민이 전전유랑하다가 마침내는 만주로가서 평화와희망의 가득찬 새로운건설을 하다는 민족적인 또는정치적인 「테-마」를 취급한것이다.

★더구나 이작품의 이채는 만주영화협회가 적극적인 협력과원조를 아끼지 안흔것이다. 그리고 고려영화서는 이작품으로하여금 조선최초의국제수출작품으로하려고 계획인것이다.

朝映"第三回作品 水仙花 故金幽影演出

脚本……李翼 演出……南一路 金幽影 撮影……黃雲祚

配役 白先生……金一海 徐氏……文藝峯

(梗概)

▼▼지금으로부터 이십오년전 남조선 어느 마을에서일어난 이야기—。

어느 희창한 봄날 김씨종가의 독자인 열세살된 아들은 열일곱살된 유씨와 결혼하게된다。

그러나 결혼한지 일년이채 못되어서 신랑은 죽고만다。

그로부터 십년이란 세월이 흐른다。

김씨 종가에서는 유씨의시아버지가 세상을떠난후 그는 과부의 생활을시작하게되었스며 그집의 뒤를이으려고 먼일가되는집에서 소년을 양자로 마자드린다 양자재길의양육을 하면서 정숙한 며누리로서 자애기픈 어머니로서 그날그날을 보내는것으로 낙을삼는다。

이로부터 이 이야기는시작된다 즉 젊은유씨가 과부가되어 양자를 마자드려 기르다가 어둘한 루명을 쓰고마치내는 호수의푸르고 고요한기픈물속으로 풍덩빠저 주검으로서 끄틀마게된다 (封切은 二月頃)

☆漢陽映畵社作品 新開地 ★監督 尹逢春

原作……李箕永 演出……尹逢春 撮影……梁世雄

巡査……崔暉 學成……朴山本 面長……金白笑

(配役)

姜允秀……李錦龍 金順甫……高永蘭 姜斗萬……金德心 姜의妻……文芝芳 姜의딸……竹島子 金姜孜……高奇峯 金의妻……金永順 河警役……馬高 河의妻……姜貝愛 河의長男……李漢鍾 相五의妻……金順興 相五의딸……崔仁愛 河의次男……趙雄山 相七의妻……河玉珠 兪慶俊……安舞 仲介人……李凡像 [illegible]……金山

(概梗)

봄이다。월천강(月川江)이란 조그만 마을에도 역시봄은 돌아왔다! 농가에서 일년중 제일 나뿐때가 이봄이다。그들은 농악에 마추어 춤추며 봄기에 밤이 밝는줄도 몰랏당 이때야말로 그들에게 잇서서는 가장 큰위안의「씨ー즌」이엇고 즐거운기절이엇다。윤수(允秀)와 순남(順南)이는 고요한 달비—출 등에지고 조용한 흐르는시내물 가에 어깨를 나란히 하고 안젓다 그들은 벌써 앞날의 생활을설게하고 잇는것이엇다。

—○—

봄도 가고 단오도지냇다 윤수는 논고에 물을 대다가 마을사람들과 말다툼이 되어 결국상해치사란 죄명을 입고 삼년동안 징역살이를 하게된다 그해 가을에는 윤수와순남이가 혼인을하게 되었섯스나 일이 이러케 되고보니、드디어 순남이생활난에 쪼들리어 오백원을 빚을지고 서울 요리집으로팔려가고만다。몃해후 순남이가 다시 월천강 마을에 나타낫슬때 그곳에는 너무나 변한풍경이 벌어저잇섯다。즉—윤수가 떤여자와 가치 개천가에 안저잇지 안흔가 순남이는 이것을오해하고 다시 기차를타게된다。(封切 二月頃)

"高映"作品 授·業·料 演出…崔寅奎·方漢駿

原作…禹壽榮 演出…崔寅奎 方漢駿 撮影…李明雨

配役 田代先生…薄田研二 禹榮達…鄭瀅朝 祖母…卜惠淑 安貞姬…金鍾一 키라…金信哉

家主…獨銀麒 牛車夫…田澤二 郵便配達…崔雲峯 父…金一海 母…金漢·文藝峯

(解說)

대작『복지만리(福地萬里)』를 제작한 고려영화사(高麗映畵社)가『춘향전』『도생록(圖生錄)』『아리랑』『국경(國境)』등의 뒤를이어 발표하는 작품이다。

●…원작은 내지 문단에까지 소개되어 호평을받고 또한 이곳에서는 총독상까지바든 전라남도 광주(光州)북정심상소학교(北町尋常小學校)사년생 우수영(禹壽榮)군의 작문『수업료』로서 각색은 팔목보태랑(八木保太郞)씨다。

●…연출에는『국경』을 발표하여 호평을 바든 최인규(崔仁奎)씨와『한강』『선창이』등을 발표하여 역시 이름을떨친 방한준(方漢駿)씨와의 공동감독이다。

●…그리고 출연에는 신축지극단(新築地劇團)의 부전연이(薄田研二)씨가 잇고 그외에 경성사범부속(京城師範附屬)과 수원매향소학교(水原梅香小)의한조출연도이잇서서 이채를나타내고잇다。

●…내용은 가난한 소학생의 참담 잘못에서 울어나온 『수업료』를 중심으로 가난과 싸워나가는 서글프고도 순결한 이야기다(封切은二月頃)

若劇의「수에즈」 21日까지延期

방금 약초극장(若草劇場)에서 상영중인『수에즈』는 봉절이래 연일 초만원을 이루어 대인끼를끌고잇는바 이에 극장측에서는 특별히이번『푸른』는 이십일일까지 이를동안을 더연기하기로 하엿다는바 봉절초일부터 사흘동안의 수입은 각극장중금년도 최고기록을지엇다고한다

南宮仙孃 XXX 青春座에加入 XXX

청춘좌의 여배우 남궁선(南宮仙)양이 다시 무대로 나와 일찍이 극예술연구회(劇藝術硏究會)를 무대생활의「스타—트」로 하여 최근에 해산된 중앙무대(中央舞臺)에 이르기까지 비극의『히로인』눈물의 배우로서 한동안 이름을 날리던 남궁선양은 최근에이르동안 무대를 떠나서 가정으로 들어가 자최를 감추고 있더니 다시 무대가 그리웟던지 최근에 동양극장(東洋劇場)과 전속계약을 하고 청춘좌(青春座)에배속되어 이번『무정』부터 등장하고잇다(사진은 南宮仙양)

李藝蘭孃 『阿浪』에出演!

역시 최근의 극연좌(劇硏座)를거치어 다시 협동예술좌(協同藝術座)를 거처 요전에는 무대를떠나서 이규환(李圭煥)씨감독 작품『새출발』의 여주인공으로 영화에잇든 이예란(李藝蘭)양은 며칠전에 극단『아랑(阿浪)』과 전속계약을 맺고 다시오는그믐께『무정』부터 제일극장(第一劇場)무대에 등장하게되엇다 (사진은 李藝蘭양)

新春名手會戰譜 塞方에風雲小息 白「五二」氷上狐疑

觀戰評 權乘郁

白 鄭遠源·黑 [illegible] (四日午后)

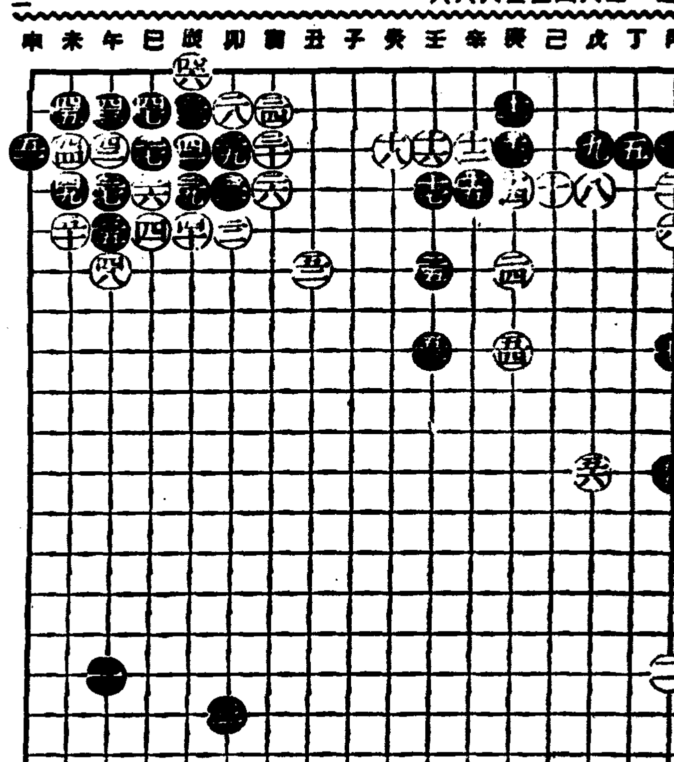

●四二 辰의三 ○四三 午의三 ●四四 午의二 ○四五 未의三 ●四六 未의二 ○四七 辰의一 ●四八 巳의二 ○四九 午의六 ●五〇 未의四 ○五一 未의五 ●五二 申의三 ○五三 丑의六 ●五四 壬의八 ○五五 庚의八 ●五六 丙의十一 ○五七 戊의十一 ○五八 辰의三

棋諺에 敗者必敗라한다。黑四一이 辰의三에 粘하는것보다 한번 利害打算을 하엿스면 어떠할까 後悔에는 午後七로 先手를 빼앗면 切實할듯하다 白이 만약三點을 때면 黑은 繼續 손을들게되니『寧失一子언정勿失一先』이 肝要한줄로 確認한다。또 略解한다면 그 두점이 餌가 되어 꼭 다음影響이 큰것같으면 容易히 讓步할수없지마는 現況을 보아 그리 問題는 아닌듯하다 이 戰果를 回顧하면 黑은 小陣에 鐵桶莫甚이고 그 反映으로 白은 좀 優越感이 잇다 이로 쭉차 塞方風雲은 暫息한듯하나 白五二는 아마도 너무 자지하여 마치『氷上狐疑』로 看破한다 뭐냐하면 白의 外勢가 宏壯한데 寒必白 저ー 丑의 六平아 차리 日의 七로 長蛇陣을 첫스면 一層더 조흘듯하다。黑五三과 白五四는 比肩並出하니 觀長鯨短이 彼此一般이다 黑이 先手를 빼서 丙의十一로 孤軍을 掩護하니 適切한 수이다 그러나 白은 中部로 主를 삼아 戊의十一로 項拱하니 누가 勝敗인지는 아직 期必할수 업다。

小說今日休載

라디오 十九日(金)

▲午前七時五〇分 宮城遙拜
▲同七時五一分(東) 라디오體操
▲同一〇時三〇分 氣象通報 料理製法『죽편』 日用品時勢
▲正午(東) 時報 오늘알아두실것
▲午後〇時五分 管絃樂 (레코ー드)
▲同〇時三〇分 뉴ー스
▲同一時一五分 婦人時間『時局과女性』 具滋玉
▲同四時 뉴ー스·滿洲紹介
▲同六時 조흔音樂鑑賞『行進曲』 解說 金尙權
▲同六時二五分 어린이新聞
▲同六時三〇分 講演『言語와禮儀』 李根洙
▲同七時 뉴ー스 天氣豫報
▲同七時三〇分 經濟解說『最近의物價對策과그趨勢』 朱鍾
▲同八時(大) 피아노獨奏 一、사랑의꿈 A플랫長調 리스트作曲 二、생각에 A플랫長調 三、夜想曲 D플랫長調 쇼팡作曲 四、諧謔曲 D플랫長調 作品三一 小岡容英子
▲同八時三〇分 歌謠曲 一、떼두고가는님아(朴) 二、봄의보루ー스(宋) 三、눈물의東京(五) 四、구름은追憶(宋) 五、그림그자안女子(朴) 六、불꺼진사롱(宋) 朴貞星 宋錦鎭 伴奏 京城放送管絃樂
▲同九時 明治大正名作라디오文庫(五) 愛의凱歌—趙一齊·編 李白水
▲同九時三〇分 뉴ー스解說
▲同九時四〇分(東)時報 뉴ー스 氣象通報 라디오메모 明日曆
▲同一〇時 地方의두보내는뉴ー스
▲同一〇時一〇分 初步國語講座(六) 宋今璇

사진은 우에서부터차례로 ★福地萬里(高映) ★水仙花(朝映) ★新開地(漢陽) ★授業料(高映) ★從女圖(漢陽) ★志願兵(東亞)

肺患必讀

肺病肋膜患者에警告

사람은 肺患이라고하면 바로 그렇듯한 文句로廣告를할지라도 先刑患者나 받듯이 悲觀하여 현실보이어떠한가지방을할지라도 藥과注射와 治療만으로 病을고치려고합니다。그중을라서 無效한藥과 注射를 아무리 名士大家가아무리 效能證明을할지라도 우아서는안됩니다。結核菌을 죽이고 肺病을 一擧에 全治하는藥과 注射는人類史上아직 地球上의어데서도 發見되고잇지 안습니다。手段方法을써서 病人을낫구는藥은 이만습니다。藥장사가아무리

그릇된治療法

肺病은 왜낫기어려운가? 그것은 諸氏의 治療方法이 틀린까닭입니다 肺病은 藥物萬能의迷夢에서깨고 大自然의품속에 안겨서 精神力을確立하고 病苦을부어나가는것입니다。몸 新鮮한空氣、慈愛로운 陽光、自然의藥草木 이 大自然中에 肺病患者를救하는 慈愛의손은 펼처잇는것입니다。肺病은自然으로돌아가면낫습니다。

正當한治療의道

肺病이안낫는다는사람은이大自然의惡評을이저버린科學萬能者나西洋文明心醉者입니다。肺患諸氏여당신은 지금어떠케 大自然의病魔와싸우고잇습니까 大自然의 法을 아십니까?……흠의 利用 肺臟에背反된잘못된 治療法으로 病勢惡化를 恨嘆하고잇지나안습니까 松永佛骨師著『肺病治療의原理』는同師가病苦十年의 苦痛에서벗어난 體驗으로病者에게바치는小冊子로서이야말로 肺患征服의바른 指針입니다。이가르킴을 니까 기침은나지안습니까 熱이 나고 숨차지안습니까 가슴은 아푸며 喀血은하지안습니까…。바다 肺病肋膜의 病苦를버서나 잘못하고잇지안습니까? 日光療法을 가까이하고잇습니까……붑에 서 健康을繼續하는사람이 얼마 나만흔지모릅니다。諸氏도이福音 을여러 노코잇습니까?……밤낫으로 을얻고救援의光明에기뻐하는 몸 을 無視하는 藥과器械를使用하 이되시라。

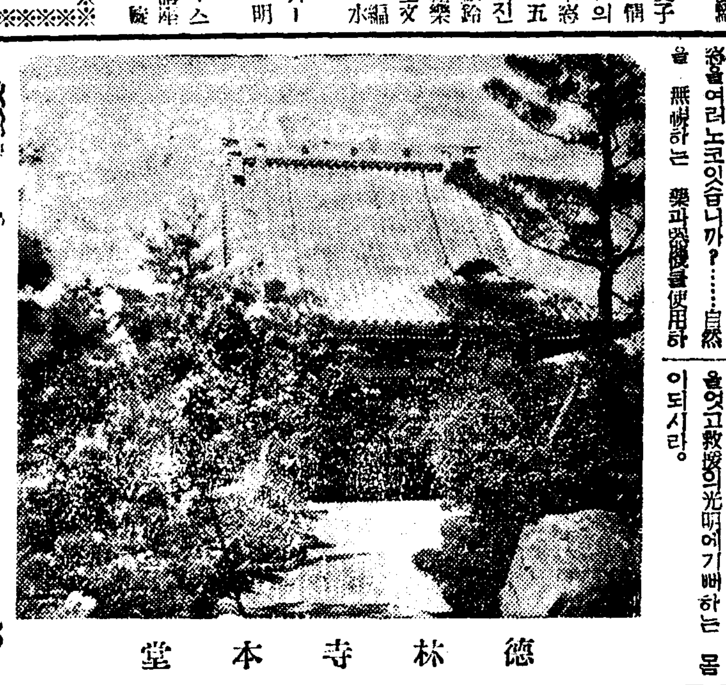

德林寺本堂

無代進呈 肺病治療의原理

(目錄)

○結核菌과그傳染 ○結核菌의保有者 ●結核菌의天然免疫 ○和肺病이되엿는가 ●體液의金言 ○肺病은반드시낫는다 ●結核菌을죽이는藥이잇는가 ○大自然의품속으로 ●治療의原則 ○信仰에對하야 ●藥의利用方法 ○水療法의方法 ●日光과空氣 ○安靜療法 ●藥草療法에對하야 ○喀血의原因과止血法 ●發熱의原因과解熱法 ○咳嗽法과祛痰法 ●盜汗과그療法 ○不眠과安眠法 ●脈搏에對하야 ●消化와便秘療法 ●肺病은全身病이다 ●肺病과和漢藥 ○療養生活者의注意 ○누구나探得할수잇는藥草 ●家庭에常備하는藥草 ○野菜와果物의藥効 —以上—

上記內容의『肺患治療指導書』와 藥草療法을公開한『光明のあなた』二冊을 只今곳朝鮮日報에서보앗다 册보내라고써서 左記로葉書를보내면 肺患退治의弘願에 依하야 無代進呈함

大阪府布施市 功德山 德林寺 電話布施二四五·振替大阪二三五

ホルモン·ヴィタミン 高度含有

藥用 クラブ美身クリーム

五大專賣特許 高級榮養クリーム

잔주름·트는것凍傷을防止!

中年以後의婦人과特히 皮膚가弱한분들에게勸합니다

잔주름、트는것、凍傷、여드름、주근깨、살거치는것等의皮膚障碍는 다 皮膚內部의 榮養缺乏、新陳代謝의不調가 그原因…무엇보다 藥用クラブ美身クリーム로 皮膚內部에 榮養을 보급하고 皮膚細胞를 賦活해주십시요。팽팽한 障碍를모르는 健康한皮膚、林檎과가치 아름다운血色도 마음대로 됩니다!

一瓶 一圓八十五錢

京劇

十日ヨリ豪華番組 第一回 十一時 第二回 二時半 第三回 六時半 新興東京超大作 若いカ 眞山·宇佐美·井上共演 新興京都浪曲映畵 吉良の仁吉 酒井雲口演·大谷日出夫 紅門光三郞·國友和歌子 十日ヨリ三日間限り 創立廣上げ記念公演 半島スキングショウ

明治座

松竹映畵 上映時間表 自15至21日間上映時間表

新妻問答	10•30		
ニュース	11•47	3•14	6•45
牧童と貴婦人	12•17	3•44	7•25
新妻問答	1•57	5•17	9•00

(次週) 愛染椿

大陸劇場

1月15日ヨリ上映時間表

セニヨリタ	11•00		
ニュース	12•21	3•36	7•00
愛情部隊	12•44	3•50	7•25
セニヨリタ	2•15	5•24	8•50

黃金座

日活映畵 十五日ヨリ廿一日マデ

娘鬼餓い愛可	10•50	3•35	6•25
軍國の歌	11•55	3•40	7•30
スフ ラ グ ム ー ホ ュ ニ	1•00	4•45	8•35
戰合歌鴛鴦	1•20	5•05	8•55

一回均一 大人30セン 午前中入場者

若劇

一月十三日より (三本立) スエズ 赤い谷 愛も笑ひも (1)12•30 (2)3•40 (3)7•00 (1)10•50 (2)1•55 (3)5•05 (4)8•30 春場所大相撲ニュース 日本の好敵手 組取好の日本

新富座

一月十九日ー二十二日 毎日晝夜二回 一時七時 特別料金 階上三十錢均一 階下二十錢均一 始映 大毎讀賣ニュース 東寶映畵社超特作品 ロッパの 大久保彦左衞門 主演 古川ロッパ 監督 藤原釜足 江川宇禮雄 廿世紀FOX社超特作 全勝監督日本版 アリババ女の都へ行く 監督 デビッドバトラー 主演 エディ·キャンター トニー·マーチン 高麗映畵社製作 朝鮮名畵 一再 活 安鍾和 主演

桃花劇場

一月十九日ー二十二日 毎日晝夜二回 一時七時 特別料金 階上三十錢均一 階下二十錢均一 讀賣ニュース タルマッチプロダクション超特作 タルマッチの肉彈の覇者 主演 リチャード·タルマッチ 新興京都超特作 伊達大評定 主演 市川右太衞門 仁科紀彦 パラマウント社超特作 テキサス人 監督 ジェームス·ホーガン 主演 ジョン·ネスカット ランドルフ·スコット

東洋劇場

電話光二二五四 四四九五番

南宮雲作 人生大學 四幕五場 次週上演 愛情의聖歌 四幕七場 近日上演

劇團青春座新春第三週大公演 一月十六日晝부터 金健作 愛情의花園 三幕五場 朝鮮의現代女性들이 다한번씩보지 안흐면안되는 人間苦에對하여 名作『보리밭』作者인金健氏는愛情에얽힌는驚異로써 그리는—現代世相의一斷面을 다이얼크리진고로 운속에서半生을고지내는 一女主人公의서름에가치설어하자—

優美館

一月十六日より大公開 大衆料金 一二十錢均一 コロムビヤ特作日本版 犯罪集團 ジャック·ホルト主演 新興キネマ超大作 半島の舞姬 崔承喜 主演 全勝キネマ超大作 關東一代男 松本榮三郞 主演 全勝キネマ超大作 傳法鑛山船 大江美智子主演 ニュース

第一劇場

劇團阿浪大公演 一月十六日晝부터 第二週大公演 林仙圭氏 作 情熱의大地 四幕六場 살기爲하여가장勇敢하고忠實하게살기爲하야 人間勝敗의結果를아름답게 서사는사람들의悲劇이 運命의가혹한속에서서 이옛이야기는大地를뒤흔들어 그리고 있을넘는 낭만의 이것이 彼岸의아카는대지로 살기위해서는 한번 세상에 나가야 할 世界의心는무대를 歌へ 再演 一刀心叙阪